

06 MODAS Y TENDENCIAS

01

Partes de una tienda

05 TALLAS

04 REBAJAS

Ir de compras

02 Vocabulario común

03 Tipos de tiendas



NIVEL RECOMENDADO: B1

Claudia Casanova Huertas



ESCAPARATE



MOSTRADOR

“Pagar en el mostrador”



PROBADORES

“Probarse ropa”

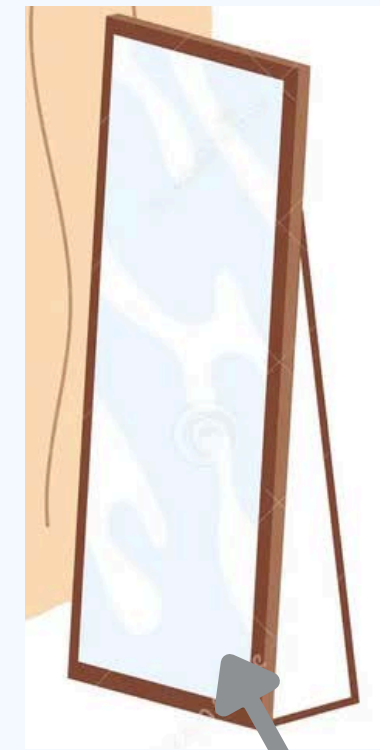

ESPEJO

“Mirarse en el espejo”



PERCHA

Partes de una tienda

ESTANTERÍA

“Las camisetas están dobladas en la estantería”

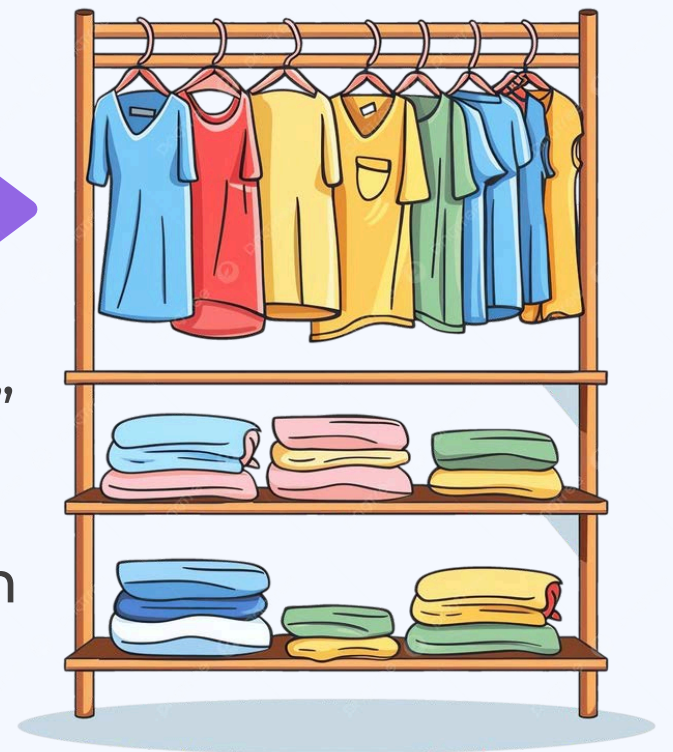

“Los vestidos colgados en las perchas”



ETIQUETA

CAJA

“La caja está en el mostrador”



Verbos

Probarse

“¿Puedo **probarme** estos tacones?”



Comprar

“He **comprado** unos regalos para mi madre”



Pagar

“Voy a **pagar** con tarjeta en el mostrador”



Devolver

“He **devuelto** las zapatillas porque me hacían daño”



Mirar

“Estoy **mirando** la ropa”



Escoger

“No sé si **escoger** la chaqueta de lana o la vaquera”



Gastar

“Me he **gastado** 50 euros”



Combinar

“¿Con qué chaqueta **combino** este vestido?, no sé si le pega una chaqueta de lino”.



ESTRENAR

“Estoy **estrenando** mi chaquetón”



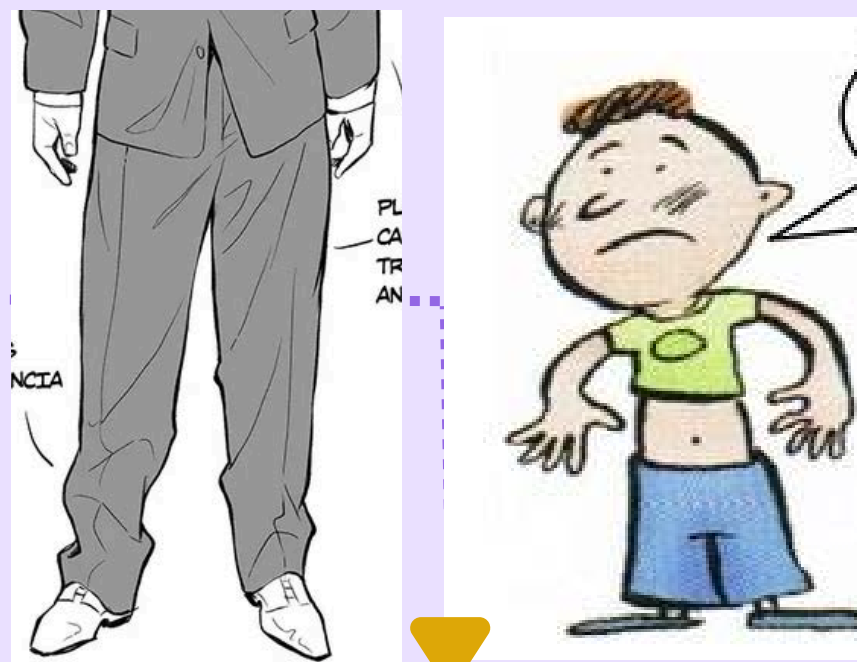

BARATO - CARO

“Encontré un vestido muy **barato**”

“Este vestido es demasiado **caro**”

ANCHO - ESTRECHO

“Los vaqueros me quedan **anchos**, necesito un cinturón”

“Los pantalones me quedan muy **estrechos**, he engordado”

LARGO- CORTO

“El traje me queda **largo**, tengo que subir el bajo del pantalón”

“Como he crecido, la ropa me queda **corta**”

NUEVO - USADO

“He comprado unos calcetines **nuevos**”

“Mis calcetines están muy **usados**, tienen agujeros en los talones”

ELEGANTE - INFORMAL

“Tenemos que ir **elegantes** a la cena”

“Prefiero ropa **informal** para pasear”



ADJETIVOS



Adverbios



Compulsivamente

“Ella compra compulsivamente, compra tantas cosas que ni las estrena”



A lo loco

“Ayer fui al centro comercial y compré ropa a lo loco, sin mirar precios”



Al tuntún

“No compres al tuntún, es mejor mirar primero las ofertas”

A ojo

“Calculo a ojo cuánto puedo gastar cuando voy de compras”

Siempre → 100%

“Siempre miro los escaparates”

A menudo/ frecuentemente → 70%

“Voy a las tiendas a menudo para ver las ropa nueva”

A veces → 20 - 30%

“A veces compro online”

Alguna vez → 5 - 10%

“He comprado en esa tienda alguna vez”

Nunca → 0%

“Nunca compro ropa sin probármela antes”

Tipos de tiendas



“Iré al centro comercial porque me falta ropa para este invierno”



“Voy a hacer la compra porque tengo la nevera vacía”



“Quiero regalarle flores a mi madre, bajaré a la floristería”

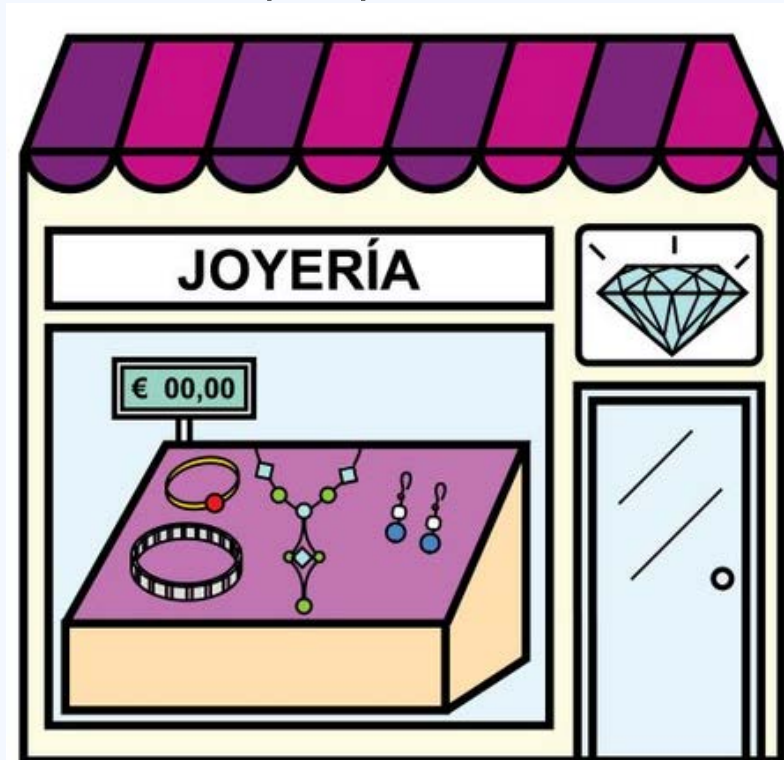

“Suelo pasar por delante de una joyería, pero nunca compro nada, solo tengo pendientes de bisutería”



“Han abierto una librería al lado de mi casa, podríamos ir mañana”



“En todos los pueblos hay mercadillos una vez a la semana y puedes comprar casi de todo”



FECHAS

- Enero
- Julio
- 28 de noviembre (blackfriday)

“En España, las rebajas de enero son las más conocidas.”



EJEMPLOS

- “La chaqueta está de rebajas”
- “Tengo descuento porque trabajo aquí”
- “En enero bajarán los precios”
- ¿Cuál es su precio?”

VOCABULARIO

- Rebajas
- Oferta
- Descuento
- Precio
- Promoción



EJEMPLOS

- “El abrigo está en oferta solo durante esta semana”
- “Los pintalabios tienen promoción, si compras uno, te regalan otro”
- “Quiero pagar en efectivo”



TALLAS

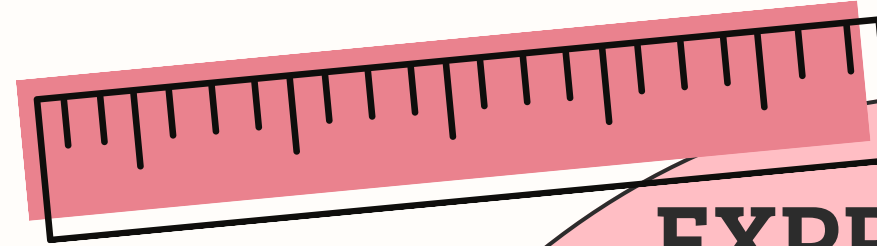
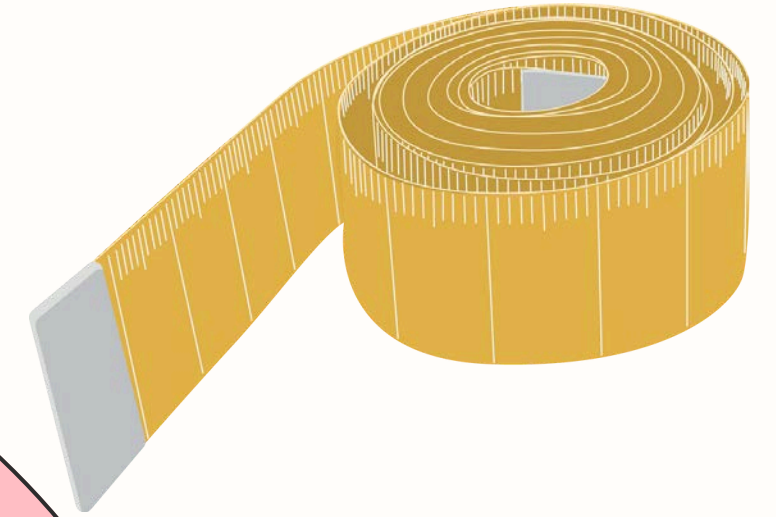

EXPRESIONES

- Esta falda me queda grande / pequeña
- Necesito una talla más de este polo
- ¿Puedo probármelo en otra talla?
- El chaquetón me queda muy bien
- No encuentro mi talla
- Este sombrero no tiene etiqueta



VOCABULARIO

- PEQUEÑA - MEDIANA - GRANDE
- TALLA ÚNICA
- NÚMERO
- ETIQUETA
- PROBADOR





EQUIVALENCIA DE TALLAS DE MUJERES:

Camisetas, camisas y blusas, pantalón, top, vaqueros, chaquetas de mujer:

LETRAS	USA	UK	FRANCIA	ALEMANIA	ITALIA	ESPAÑA
XS	2	4	32	30	36	32
XS/S	4	6	34	32	38	34
S	6	8	36	34	40	36
M	8	10	38	36	42	38
M	10	12	40	38	44	40
L	12	14	42	40	46	42
L/XL	14	16	44	42	48	44
XL/1X	16	18	46	44	50	46
1X/2X	18	20	50	46	52	50
2X	20	22	52	48	54	52

EQUIVALENCIA DE TALLAS DE HOMBRE (CHAQUETAS):



Talla (letras)	España / Europa (EU)	EE. UU. (USA)	Reino Unido (UK)	Francia (FR)	Alemania (DE)	Italia (IT)
XS	44	34	34	44	44	44
S	46	36	36	46	46	46
M	48-50	38-40	38-40	48-50	48-50	48-50
L	52	42	42	52	52	52
XL	54	44	44	54	54	54
XXL	56-58	46-48	46-48	56-58	56-58	56-58

EQUIVALENCIA DE TALLAS DE HOMBRE (PANTALONES):

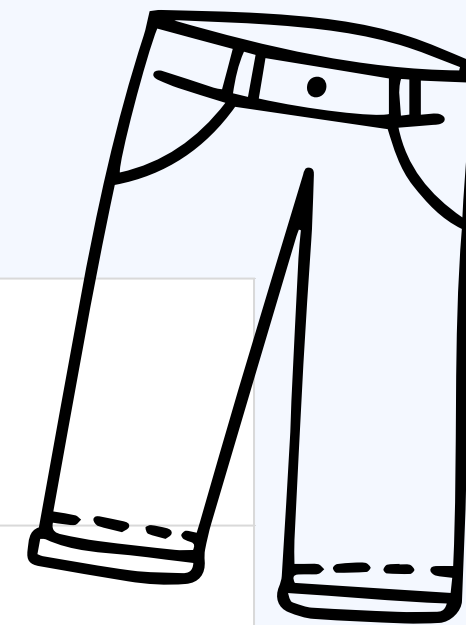

Talla (letras)	España / Europa (EU)	EE. UU. (USA)	Reino Unido (UK)	Francia (FR)	Alemania (DE)	Italia (IT)
XS	38	28	28	38	38	38
S	40	30	30	40	40	40
M	42	32	32	42	42	42
L	44	34	34	44	44	44
XL	46	36	36	46	46	46
XXL	48	36-38	36-38	48	48	48



MODAS Y TENDENCIAS

ESTACIONES:

PRIMAVERA - VERANO

OTOÑO - INVIERNO

- 
- MODA
 - TENDENCIA
 - ESTILO
 - TEMPORADA
 - MARCA
 - COLECCIÓN

- 
- ESTAR DE MODA
 - ESTAR PASADO DE MODA
 - MARCAR TENDENCIA
 - SEGUIR LA MODA
 - NUEVAS COLECCIONES
 - SE LLEVA (ALGO)

TENDENCIAS DE OTOÑO E INVIERNO 2025

Ahora los pantalones anchos están de moda.

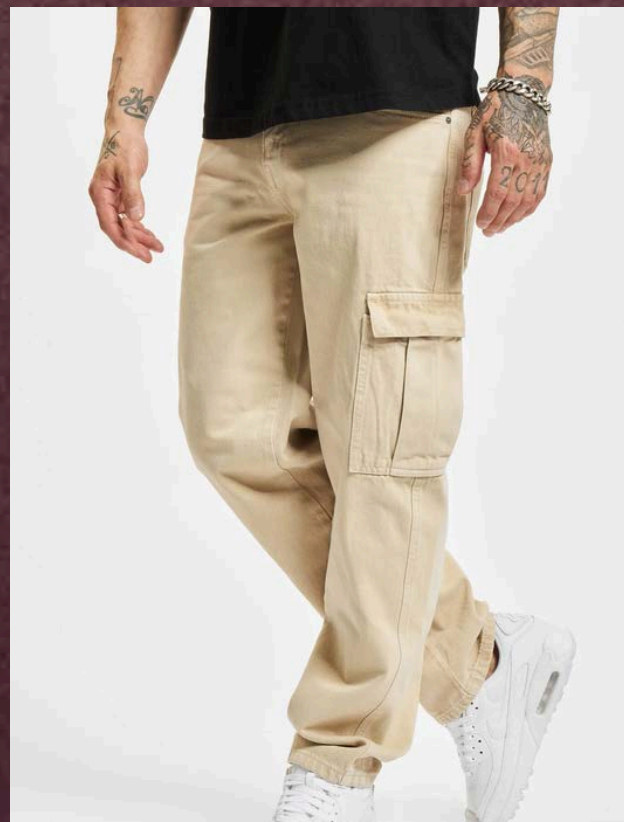

Esta temporada se lleva el granate



Esa chica marca tendencia cada temporada



Hay abrigos de pelo en la colección de invierno



Las botas altas nunca pasan de moda

Ejercicios de repaso

1. Relaciona cada palabra con su definición

Probador

01

Rebajas

02

Escaparate

03

Estrenar

04

Percha

05

Estantería

06

Tendencia

07

Conjunto

08

A) Hacer uso por primera vez de algo

B) Pieza para colgar la ropa

C) Lugar donde se muestran los productos desde la calle

D) Momento del año en el que bajan los precios en las tiendas

E) Lugar donde se colocan productos doblados

F) Estilo o prenda que está de moda en un momento concreto

G) Ropa combinada que se lleva al mismo tiempo (por ejemplo, camisa y pantalón)

H) Lugar donde el cliente se prueba la ropa

2. Completa con el adjetivo adecuado

barato

caro

nuevo

usado

elegante

informal

- Ese abrigo es muy _____, cuesta 300 euros.
- Tengo un vestido _____ para una boda.
- Prefiero llevar ropa _____ cuando quedo con mis amigos.
- En el mercadillo hay ropa muy _____.
- Hoy estreno unos zapatos _____.
- Estos pantalones están muy _____, necesito comprar otros.

3. Completa con la expresión adecuada

pagar en efectivo

voy a mirar los escaparates

¿puedo probármelo?

no encuentro mi talla

me queda pequeña

tiene descuento

- ¿Tienen esta camiseta en una M? _____.
- Prefiero _____ que con tarjeta.
- Ese abrigo _____ durante toda la semana.
- Este fin de semana _____ en el centro comercial.
- La chaqueta roja _____.
- Disculpe, _____, quiero ver cómo me queda.



4. Expresión escrita:

Escribe cinco frases sobre tus hábitos de compra usando siempre, a menudo, a veces, alguna vez, nunca.

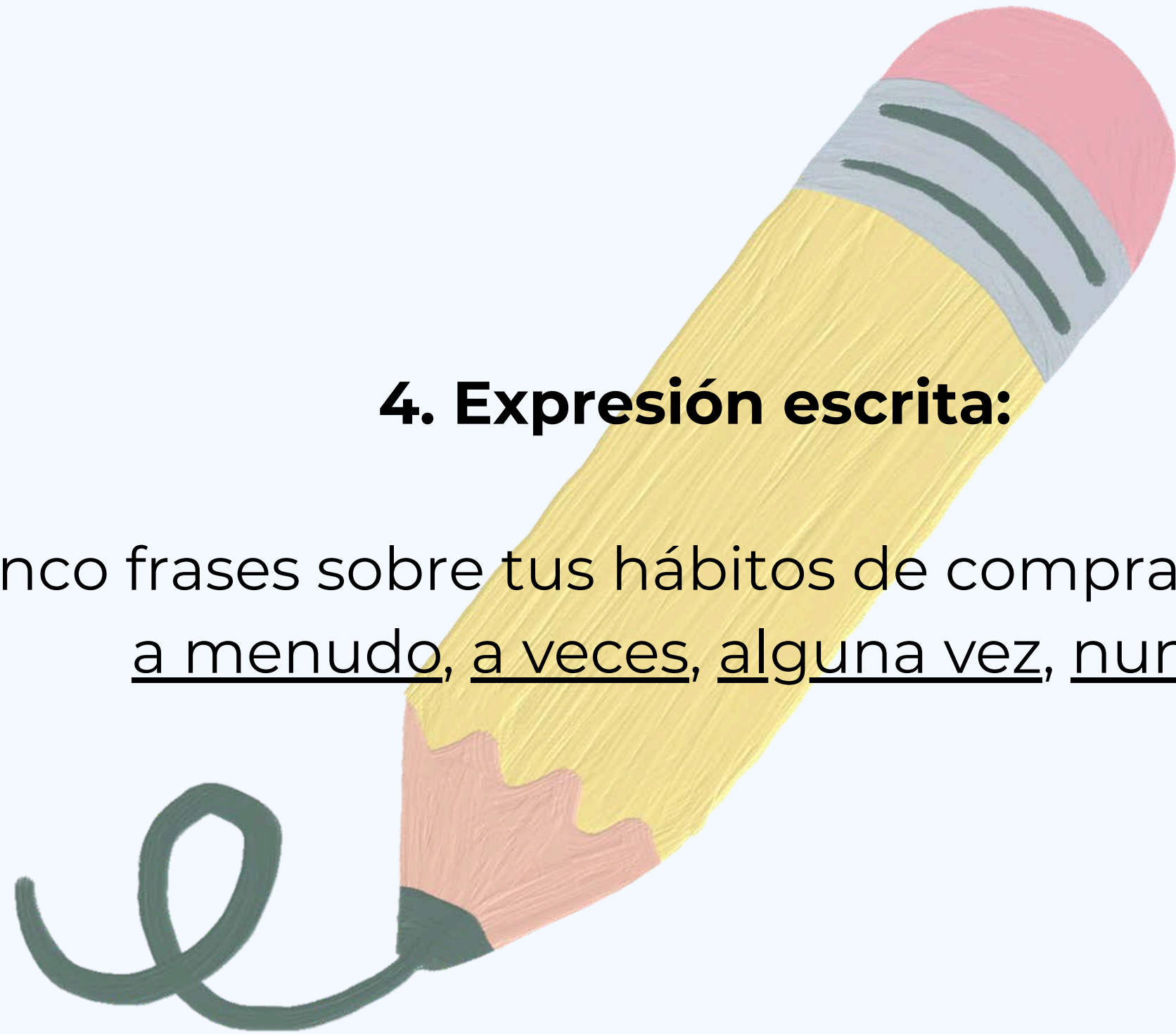

SOLUCIONES:

- EJERCICIO 1: 1H, 2D, 3C, 4A, 5B, 6E, 7F, 8G
- EJERCICIO 2: caro, elegante, informal, barata, nuevos, usados.
- EJERCICIO 3: no encuentro mi talla, pagar en efectivo, tiene descuento, voy a mirar los escaparates, me queda pequeña, ¿puedo probármelo?.